

# REGULAMENT DE VIZITARE ÎN GRĂDINA ZOOLOGICĂ

! Accesul în incinta GRĂDINII ZOOLOGICE se face doar în baza biletului de intrare achiziționat de la casieria de bilete.

! Vizitatorii sunt rugați să păstreze bonul fiscal/biletul până la părăsirea grădinii zoologice.

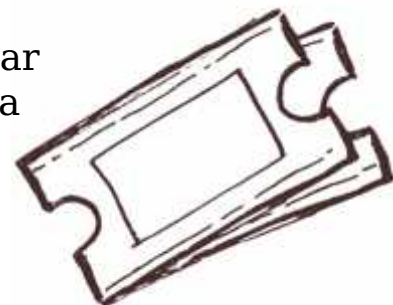

! Vizitatorii sunt singurii responsabili de bunurile personale. Administrația Parcului Memorial „Constantin Stere” nu este răspunzătoare pentru bunurile personale pierdute, furate sau deteriorate.

! Este strict interzis accesul în grădina zoologică cu orice tip de armă sau substanțe ilegale. Orice persoană asupra căreia vor fi depistate arme sau substanțe ilegale va fi nevoită să părăsească incinta grădinii zoologice.



! Nu este permis accesul persoanelor aflate sub influența alcoolului, a drogurilor sau a altor substanțe psihotrope.

! Administrația Parcului Memorial „Constantin Stere” își rezervă dreptul de a cere persoanelor cu un comportament violent sau deranjant să părăsească grădina zoologică fără a avea dreptul de a le fi returnată contravaloarea biletelor.

! Pentru distrugerile provocate bunurilor și activelor Administrației Parcului Memorial „Constantin Stere” persoanele răspund pentru prejudiciul cauzat.

CONFORM **Articolul 12 din LEGEA nr. 191 din 16 aprilie 2002 (\*actualizată\*) a grădinilor zoologice și acvariilor publice:** *Constituie contravenții și se sancționează cu amendă de la 2.000 lei la 10.000 lei următoarele fapte:*

*b) distrugerea sau deteriorarea obiectelor grădinii zoologice ori ale acvariilor, de natură să afecteze în sens negativ viața animalelor din colecții;*

*f) exercitarea de acte de cruzime asupra animalelor, vivisectii, sacrificii, sacrificari neautorizate sau maltratarea animalelor din colecții, inclusiv privarea de apă, hrană potrivită, repaus.*

! Nu este permis fumatul în grădina zoologică



## MINORII PÂNĂ ÎN 10 ANI NU AU VOIE SĂ INTRE ÎN GRĂDINA ZOOLOGICĂ, NEÎNSOȚIȚI (PĂRINȚI/UN ALT ADULT)

### Copii trebuie supravegheați tot timpul

Copiii trebuie să fie supravegheați permanent în grădina zoologică, inclusiv zone de joacă. Copiii TREBUIE să fie însoțiți de un adult în timpul vizitei în grădina zoologică.



### Nu aduceți hrană animalelor

Nu hrăniți animalele. Acestea au o dietă stabilită de nutriționistul grădinii zoologice. Dulciurile, pufuleții, chips-urile, băuturi și alte produse alimentare de acest gen, le afectează negativ sănătatea.



### Respectați animalele



Nu aruncați obiecte în adaposturi și nu încercați să atingeți animalele cu bețe. În funcție de momentul zilei și de starea lor, le puteți vedea în mișcare sau odihnindu-se. Vă rugăm să le tratați cu respect.

### Nu aruncați obiecte oriunde în grădina zoologică, cu excepția cosurilor de gunoi

Obiecte precum pungi de plastic, paie pentru băut, monede, baloane și jucării pot duce la afecțiuni grave sau chiar la decesul animalelor în cazul în care sunt înghițite.



Nu traversați gardul sau bariera de protecție și nu depășiți  
aleea de vizitare



Nu depășiți bariera de protecție. Aceasta a fost montată pentru siguranța dumneavoastră. Animalele vă pot mușca, zgâria sau împunge dacă intrați în contact direct cu ele.

### *Păstrați liniștea*

Nu țipați și nu produceți zgomote puternice cu diverse dispozitive. Acestea stresează animalele.



### *Fără animale de companie*

Nu intrați în zoo cu animale de companie. Excepție fac câinii însoțitori ai persoanelor cu dizabilități.

NU lăsați animalele de companie în mașină în timp ce vă aflați în grădina zoologică.



# BINE DE ȘTIUT

- ✓ În caz de incendiu, cutremur sau oricare altă situație de urgență trebuie să vă păstrați calmul și să respectați indicațiile date de angajații noștri și să vă îndreptați spre ieșirea indicată . Traseele spre ieșirile de urgență sunt marcate cu săgeți indicatoare.



- ✓ În cazul în care ați atins gardurile amplasamentelor animalelor, spălați-vă pe mâni cu apă și săpun înainte de a mânca.



- ✓ În cazul în care aveți nevoie de ajutor, adresați-vă angajaților grădinii zoologice sau asistentului medical de serviciu.



- ✓ Persoanele cu dizabilități, cât și însoțitorul acestora, beneficiază de bilet gratuit.

În cazul în care vizitatorul/vizitatorii încearcă să încalce prezentul regulament, Administrația Parcului Memorial „Constantin Stere” își rezervă dreptul de a-l/i evacua din grădina zoologică fără a îi/le fi returnată contravaloarea biletelor și de a lua orice măsură necesară pentru a preveni încălcarea regulilor.

Nu ezitați să ne transmiteți în scris toate **observațiile, reclamațiile și întrebările** dumneavoastră la adresa de e-mail [parcubucovzoo@yahoo.com](mailto:parcubucovzoo@yahoo.com) sau OP1, CP 46, Ploiești, Prahova.

**ÎN CAZUL ÎN CARE SUNTEȚI MARTORUL UNUI ACCIDENT/INCIDENT DEOSEBIT ÎN PARC SAU GRĂDINA ZOOLOGICĂ SAU OBSERVAȚI APARIȚIA UNUI FOCAR DE INCENDIU, VĂ RUGĂM SĂ NE SEMNALAȚI ACESTEA, SUNÂND LA:**

**CASIERIA ZOO: 0244 344 033**

**SECRETARIAT: 0244 275 972**

**POSTUL DE POLIȚIE BUCOV: 0244 275 191**

**NUMĂRUL UNIC DE APEL 112**

**Site: [zooploiesti.ro](http://zooploiesti.ro)**

**<https://www.facebook.com/parc.bucov>**